

**UCHWAŁA NR XII/94/2019
RADY GMINY TWORÓG**

z dnia 28 października 2019 r.

w sprawie nadania drodze wewnętrznej położonej w Mikolesce nazwy PRZYJEMNA

Na podstawie art.18 ust.2 pkt 13 ustawy z dnia 8 marca 1990 r. o samorządzie gminnym (tekst jednolity.Dz. U. z 2019 r.,poz.506) oraz art.8 ust.1 a ustawy z dnia 21 marca 1985 r. o drogach publicznych (tj. Dz. U. z 2018 r.,poz.2068 ze zm.)

**Rada Gminy w Tworogu
uchwała:**

§ 1.

Nadaje się nazwę: **PRZYJEMNA** drodze wewnętrznej zlokalizowanej na działce nr 307/3 obręb Mikołeska,k.m.4.

§ 2.

Przebieg ulicy określa załącznik nr 1 do niniejszej uchwały.

§ 3.

Wykonanie uchwały powierza się Wójtowi Gminy Tworóg.

§ 4.

Uchwała wchodzi w życie po upływie 14 dni od dnia ogłoszenia w Dzienniku Urzędowym Województwa Śląskiego.

Przewodnicząca Rady Gminy
Tworóg

Beata Czierpka

Załącznik do uchwały Nr XII/94/2019
Rady Gminy Tworóg
z dnia 28 października 2019 r.

UL. PRZYJEMNA

Dokument bez mocy prawnej.

Wydruk mapy z systemu WebEWID

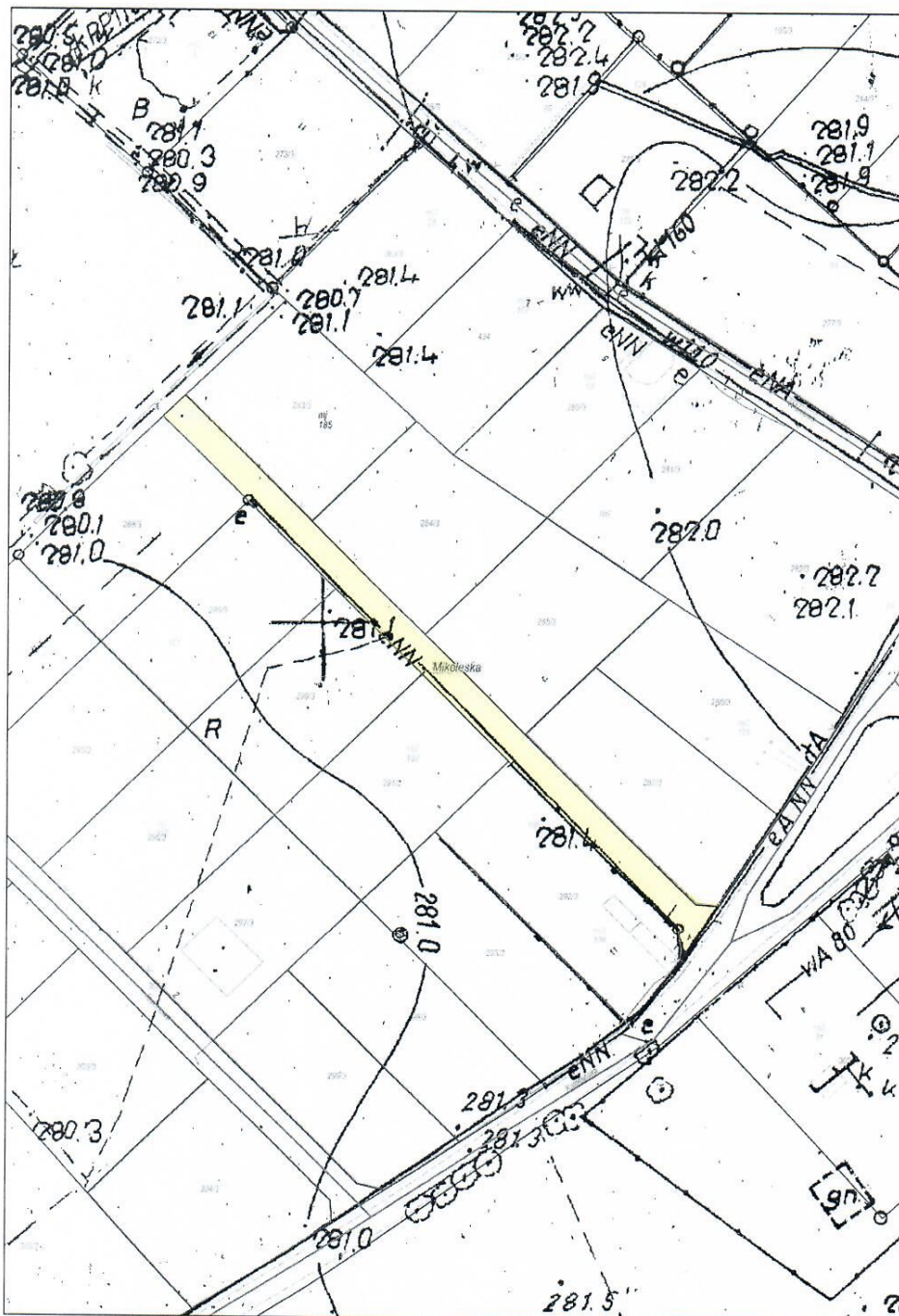

Wydruk w skali 1:1000

Wydruk z systemu WebEWID

Udostępniane informacje nie są dokumentami w postępowaniach administracyjnych i innych. Materiały zawierające informacje z powołanego :
kartograficznego (w tym dane z operatu ewidencji gruntów i budynków Starostwa Powiatowego w Tarnowskich Górach) należy zamawiać w Wydziale Geodezji. Dokumenty
zawierające inne informacje przetwarzane w Wewnętrznym Portalu Mapowym należy zamawiać w wydziałach merytorycznych, odpowiedzialnych za aktualizację tych danych.