

**RADA GMINY
TWORÓG
woj. śląskie**

**Załącznik Nr 1
do Uchwały Nr. XII/46/2011...
Rady Gminy Tworóg
z dnia 22.08.2011r.**

gmina : tarnogórski
miasto : Tworóg
powiat : Świnowice
k.m. 4
godło mapy 6.135.26.09.4
Mapa z projektem podziału działek Nr 536/10
opracowana w trybie przepisów
Ustawy o Gospodarce Nieruchomościami
Postanowienie Wójta Gminy Tworóg
Nr GRp-G/7430-P/10/2010

skala 1:2000
KERG 491-17/2009

**TARNOGÓRSKIE BIURO GEODEZJI
I URZĄDZEN TERENÓW ROLNYCH**
Szwiniak, Miecznik, Vlachogiorgos
SPÓŁKA JAWNA
42-601 Tarnowskie Góry, ul. Sienkiewicza 36
tel. 646-22-72-562 Regon 277803803

Michał Miecznik
geodeta
Upk. Nr. 13761

STAROSTA TARNOGÓRSKI
**OSRODEK DOKUMENTACJI GEODEZYJNO-KARTOGRAFICZNEJ
W TARNOGÓRSKICH GÓRACH**
Na podstawie art. 40 ust. 2 i ust. 3 ustawy z dnia
17 maja 1988 r. - Prawo geodezyjne
i kartograficzne (Dz. U. Nr 50 poz. 163,
z późniejszymi zmianami) niniejszy dokument
został przyjęty do powołanego zasobu
geodezyjnego i kartograficznego i stanowi
własność Skarbu Państwa.
Dokument wpisano do ewidencji zasobu
powołanego
17 LIS. 2010
nr ewidencyjny **491-14/09**
17 LIS. 2010
Tarnowskie Góry
2 ED. STAROSTY
**KIEROWNIK REPERATU ZASOBU
GEODEZYJNEGO I KARTOGRAFICZNEGO**
mgr inż. Jerzy Leńdziwa

Niniejszy projekt podziału nieruchomości
został zatwierdzony decyzją **Wójta Gminy Tworóg**
z dnia **06.12.10** nr **496/2010**

mgr inż. Eugeniusz Gwóźdź

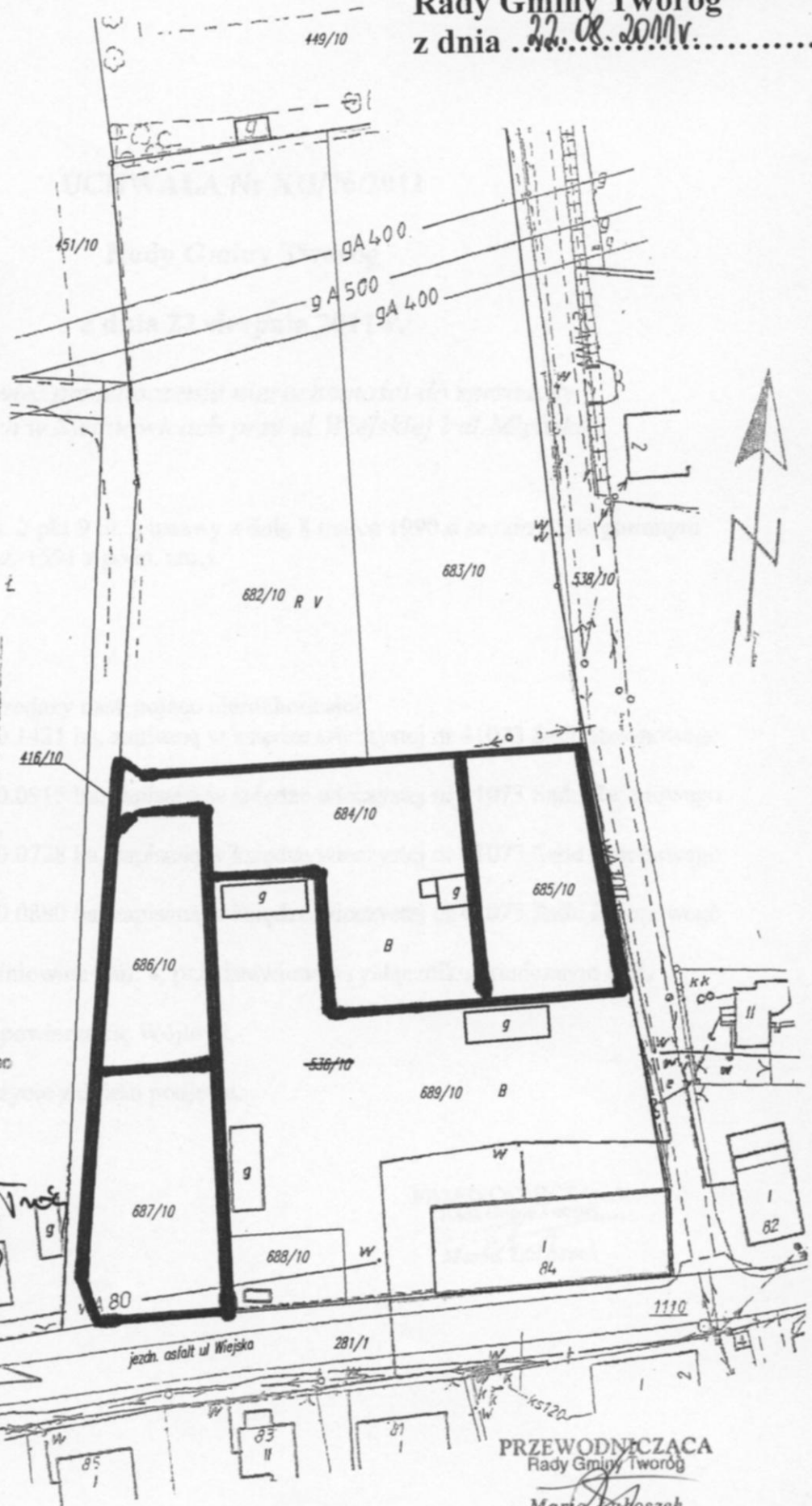

**PRZEWODNICZĄCA
Rady Gminy Tworóg**
Maria Białoszek